総合運動場利用者各位

市民会館駐車場の分散駐車について

市民会館北側駐車場は、出入口が3か所ありますので、イベント・大会により混雑が予想される場合は、北側駐車場への分散駐車を推奨いたします。

※市民会館東側駐車場は出入口が1か所のみとなります。

岩沼市民会館・中央公民館及び岩沼市総合運動場等
周辺ＭＡＰ

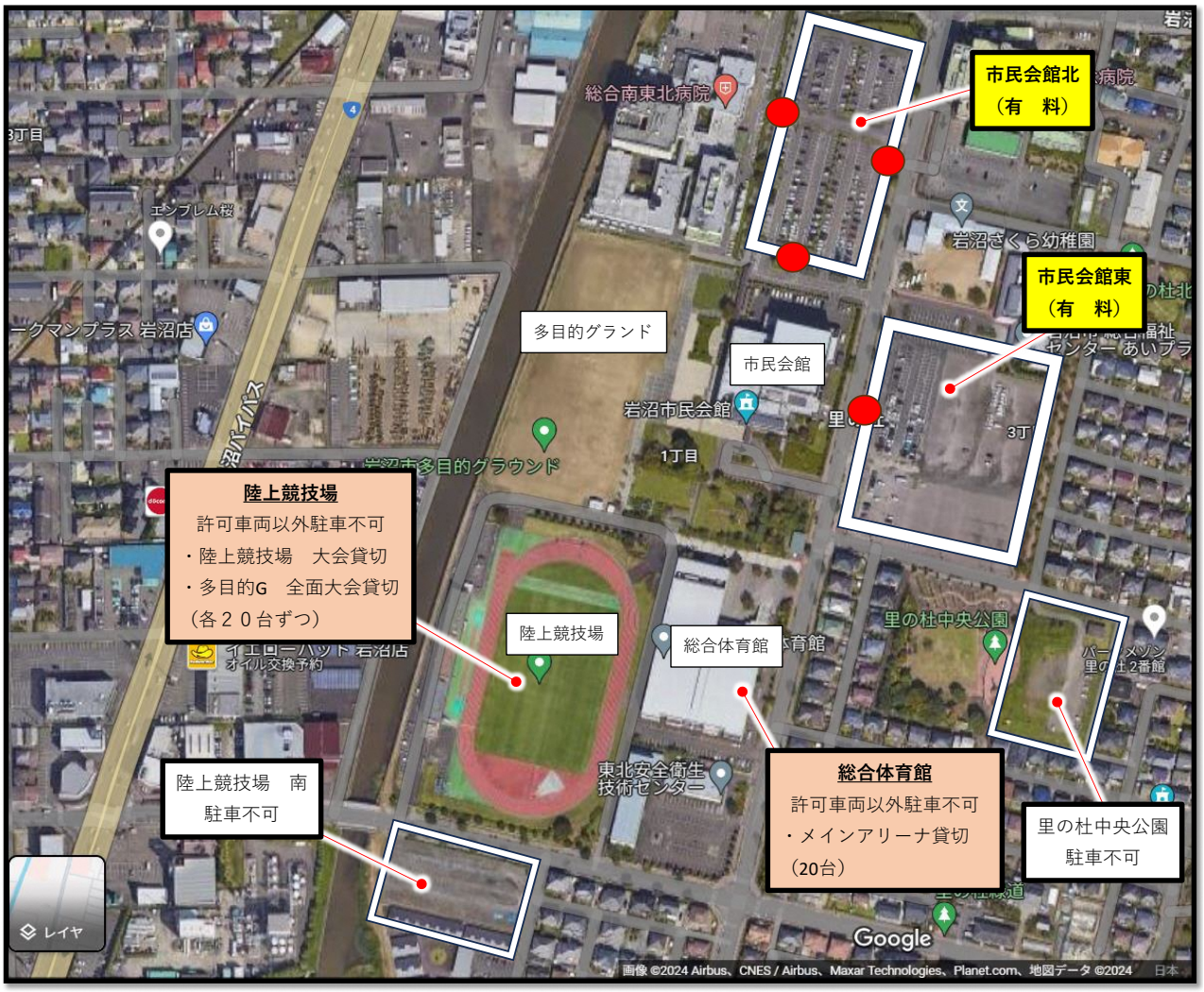

※表の●は出入口となります。